TU ÉXITO COMIENZA AQUÍ

OPUS25®

Módulo 1 PRESUPUESTO PROGRAMABLE

SOFTWARE DE INGENIERÍA DE COSTOS

opus.mx

NOVEDADES

DESCUBRE EL TOP DE NOVEDADES DE

OPUS25®

Módulo 1 PRESUPUESTO PROGRAMABLE

Olvida los límites, con OPUS, no existen.

1 Exportación a formato PDF

Ahora en el Explorador de reportes, tienes la alternativa de enviar directamente tus reportes a formato .pdf

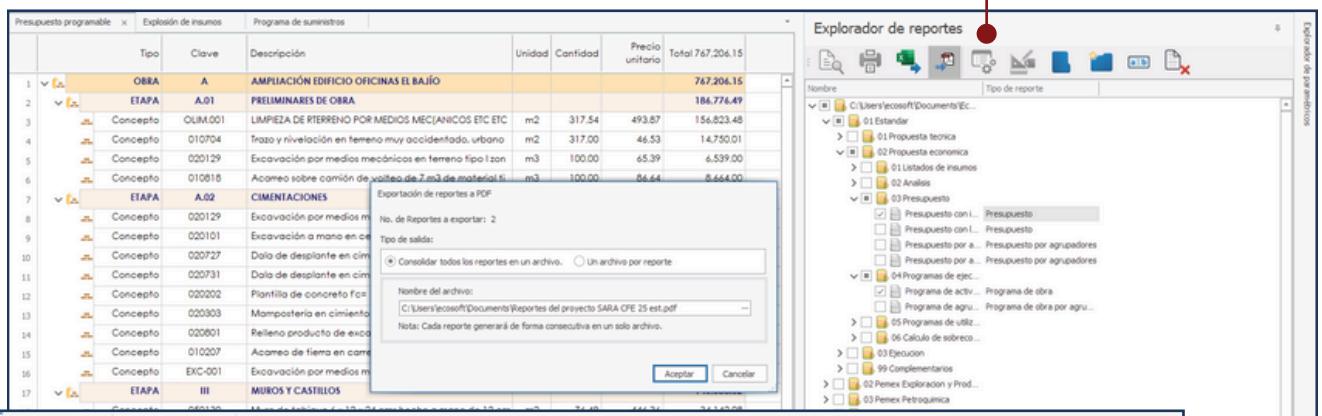

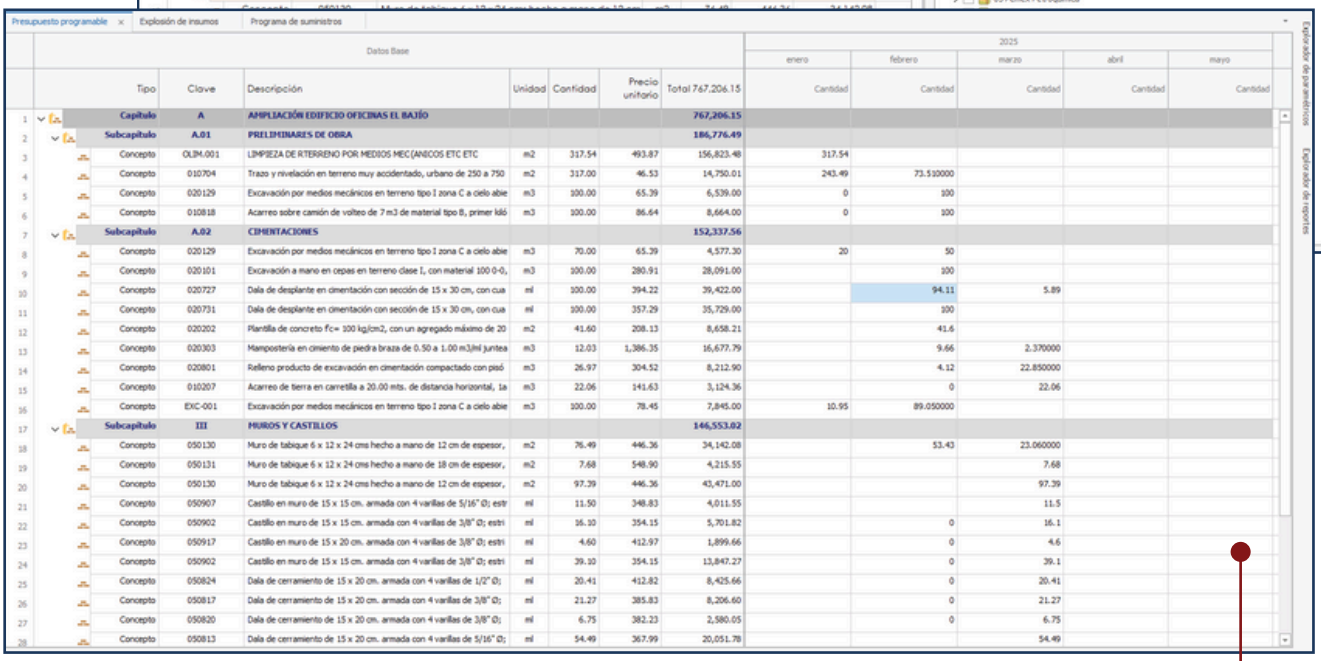

2 Nueva herramienta para editar distribuciones en el diagrama de gantt

Utiliza la tabla ahora integrada y captura fácilmente tus valores por periodo.

opus.mx

NOVEDADES

3 Nuevo reporte Consolidado de estimaciones

Selecciona qué conceptos deseas que se visualicen, y listo, todos tus avances en un documento.

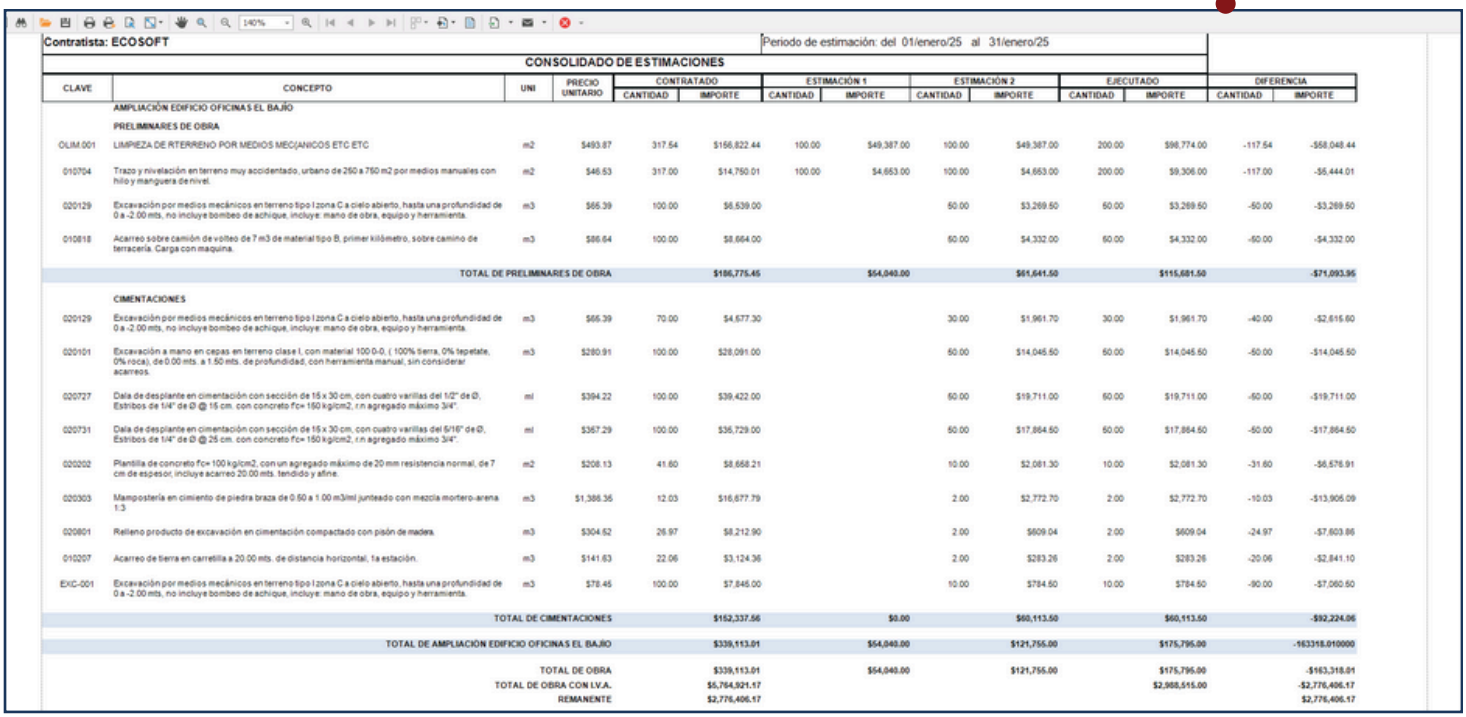

Contratista: ECOSOFT — Periodo de estimación: del 01/enero/25 al 31/enero/25

CONSOLIDADO DE ESTIMACIONES

CLAVE	CONCEPTO	UNI	PRECIO UNITARIO	CONTRATADO CANTIDAD	CONTRATADO IMPORTE	ESTIMACIÓN 1 CANTIDAD	ESTIMACIÓN 1 IMPORTE	ESTIMACIÓN 2 CANTIDAD	ESTIMACIÓN 2 IMPORTE	EJECUTADO CANTIDAD	EJECUTADO IMPORTE	DIFERENCIA CANTIDAD	DIFERENCIA IMPORTE
	AMPLIACIÓN EDIFICIO OFICINAS EL BAJÍO												
	PRELIMINARES DE OBRA												
OLIM.001	LIMPIEZA DE RTERRENO POR MEDIOS MEC(ANICOS ETC ETC	m2	$493.87	317.54	$166,822.44	100.00	$49,387.00	100.00	$49,387.00	200.00	$98,774.00	-117.54	-$58,048.44
010704	Trazo y nivelación en terreno muy accidentado, urbano de 250 a 750 m2 por medios manuales con hilo y manguera de nivel.	m2	$46.53	317.00	$14,750.01	100.00	$4,653.00	100.00	$4,653.00	200.00	$9,306.00	-117.00	-$5,444.01
020129	Excavación por medios mecánicos en terreno tipo I zona C a cielo abierto, hasta una profundidad de 0 a -2.00 mts, no incluye bombeo de achique, incluye: mano de obra, equipo y herramienta.	m3	$65.39	100.00	$6,539.00			50.00	$3,269.50	50.00	$3,269.50	-50.00	-$3,269.50
010818	Acarreo sobre camión de volteo de 7 m3 de material tipo B, primer kilómetro, sobre camino de terracería. Carga con maquina.	m3	$86.64	100.00	$8,664.00			50.00	$4,332.00	50.00	$4,332.00	-50.00	-$4,332.00
	TOTAL DE PRELIMINARES DE OBRA				$186,775.45		$54,040.00		$61,641.50		$115,681.50		-$71,093.95
	CIMENTACIONES												
020129	Excavación por medios mecánicos en terreno tipo I zona C a cielo abierto, hasta una profundidad de 0 a -2.00 mts, no incluye bombeo de achique, incluye: mano de obra, equipo y herramienta.	m3	$65.39	70.00	$4,577.30			30.00	$1,961.70	30.00	$1,961.70	-40.00	-$2,615.60
020101	Excavación a mano en cepas en terreno clase I, con material 100 0-0, (100% tierra, 0% tepetate, 0% roca), de 0.00 mts. a 1.50 mts. de profundidad, con herramienta manual, sin considerar acarreos.	m3	$280.91	100.00	$28,091.00			50.00	$14,045.50	50.00	$14,045.50	-50.00	-$14,045.50
020727	Dala de desplante en cimentación con sección de 15 x 30 cm, con cuatro varillas del 1/2" de Ø, Estribos de 1/4" de Ø @ 15 cm. con concreto f'c= 150 kg/cm2, r.n agregado máximo 3/4".	ml	$394.22	100.00	$39,422.00			50.00	$19,711.00	50.00	$19,711.00	-50.00	-$19,711.00
020731	Dala de desplante en cimentación con sección de 15 x 30 cm, con cuatro varillas del 5/16" de Ø, Estribos de 1/4" de Ø @ 25 cm. con concreto f'c= 150 kg/cm2, r.n agregado máximo 3/4".	ml	$367.29	100.00	$36,729.00			50.00	$17,864.50	50.00	$17,864.50	-50.00	-$17,864.50
020202	Plantilla de concreto f'c= 100 kg/cm2, con un agregado máximo de 20 mm resistencia normal, de 7 cm de espesor, incluye acarreo 20.00 mts. tendido y afine.	m2	$208.13	41.60	$8,658.21			10.00	$2,081.30	10.00	$2,081.30	-31.60	-$6,576.91
020303	Mampostería en cimiento de piedra braza de 0.50 a 1.00 m3/ml junteado con mezcla mortero-arena 1:3	m3	$1,386.36	12.03	$16,677.79			2.00	$2,772.70	2.00	$2,772.70	-10.03	-$13,905.09
020801	Relleno producto de excavación en cimentación compactado con pisón de madera.	m3	$304.52	26.97	$8,212.90			2.00	$609.04	2.00	$609.04	-24.97	-$7,603.86
010207	Acarreo de tierra en carretilla a 20.00 mts. de distancia horizontal, 1a estación.	m3	$141.63	22.06	$3,124.36			2.00	$283.26	2.00	$283.26	-20.06	-$2,841.10
EXC-001	Excavación por medios mecánicos en terreno tipo I zona C a cielo abierto, hasta una profundidad de 0 a -2.00 mts, no incluye bombeo de achique, incluye: mano de obra, equipo y herramienta.	m3	$78.45	100.00	$7,845.00			10.00	$784.50	10.00	$784.50	-90.00	-$7,060.50
	TOTAL DE CIMENTACIONES				$152,337.56		$0.00		$60,113.50		$60,113.50		-$92,224.06
	TOTAL DE AMPLIACIÓN EDIFICIO OFICINAS EL BAJÍO				$339,113.01		$54,040.00		$121,755.00		$175,795.00		-163318.010000
	TOTAL DE OBRA				$339,113.01		$54,040.00		$121,755.00		$175,795.00		-$163,318.01
	TOTAL DE OBRA CON I.V.A.				$5,764,921.17						$2,988,515.00		-$2,776,406.17
	REMANENTE				$2,776,406.17								$2,776,406.17

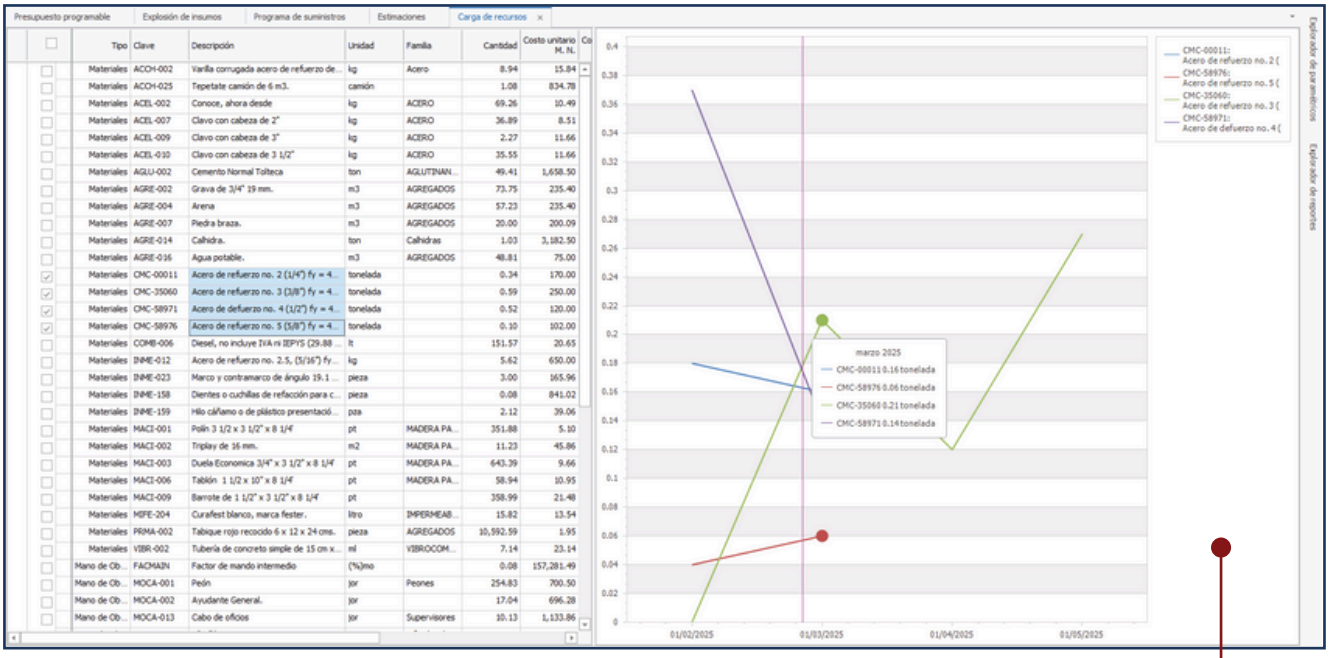

Presupuesto programable | Explosión de insumos | Programa de suministros | Estimaciones | Carga de recursos

Tipo	Clave	Descripción	Unidad	Familia	Cantidad	Costo unitario M. N.
Materiales	ACOH-002	Varilla corrugada acero de refuerzo de...	kg	Acero	8.94	15.84
Materiales	ACOH-025	Tepetate camión de 6 m3.	camión		1.08	834.78
Materiales	ACEL-002	Conoce, ahora desde	kg	ACERO	69.26	10.49
Materiales	ACEL-007	Clavo con cabeza de 2"	kg	ACERO	36.89	8.51
Materiales	ACEL-009	Clavo con cabeza de 3"	kg	ACERO	2.27	11.66
Materiales	ACEL-010	Clavo con cabeza de 3 1/2"	kg	ACERO	35.55	11.66
Materiales	AGLU-002	Cemento Normal Tolteca	ton	AGLUTINAN...	49.41	1,658.50
Materiales	AGRE-002	Grava de 3/4" 19 mm.	m3	AGREGADOS	73.75	235.40
Materiales	AGRE-004	Arena	m3	AGREGADOS	57.23	235.40
Materiales	AGRE-007	Piedra braza.	m3	AGREGADOS	20.00	200.09
Materiales	AGRE-014	Calhidra.	ton	Calhidras	1.03	3,182.50
Materiales	AGRE-016	Agua potable.	m3	AGREGADOS	48.81	75.00
Materiales	CMC-00011	Acero de refuerzo no. 2 (1/4") fy = 4...	tonelada		0.34	170.00
Materiales	CMC-35060	Acero de refuerzo no. 3 (3/8") fy = 4...	tonelada		0.59	250.00
Materiales	CMC-58971	Acero de defuerzo no. 4 (1/2") fy = 4...	tonelada		0.52	120.00
Materiales	CMC-58976	Acero de refuerzo no. 5 (5/8") fy = 4...	tonelada		0.10	102.00
Materiales	COMB-006	Diesel, no incluye IVA ni IEPYS (29.88 ...	lt		151.57	20.65
Materiales	INME-012	Acero de refuerzo no. 2.5, (5/16") fy...	kg		5.62	650.00
Materiales	INME-023	Marco y contramarco de ángulo 19. 1 ...	pieza		3.00	165.96
Materiales	INME-158	Dientes o cuchillas de refacción para c...	pieza		0.08	841.02
Materiales	INME-159	Hilo cáñamo o de plástico presentació...	pza		2.12	39.06
Materiales	MACI-001	Polín 3 1/2 x 3 1/2" x 8 1/4'	pt	MADERA PA...	351.88	5.10
Materiales	MACI-002	Triplay de 16 mm.	m2	MADERA PA...	11.23	45.86
Materiales	MACI-003	Duela Economica 3/4" x 3 1/2" x 8 1/4'	pt	MADERA PA...	643.39	9.66
Materiales	MACI-006	Tablón 1 1/2 x 10" x 8 1/4'	pt	MADERA PA...	58.94	10.95
Materiales	MACI-009	Barrote de 1 1/2" x 3 1/2" x 8 1/4'	pt		358.99	21.48
Materiales	MIFE-204	Curafest blanco, marca fester.	litro	IMPERMEAB...	15.82	13.54
Materiales	PRMA-002	Tabique rojo recocido 6 x 12 x 24 cms.	pieza	AGREGADOS	10,592.59	1.95
Materiales	VIBR-002	Tubería de concreto simple de 15 cm x...	ml	VIBROCOM...	7.14	23.14
Mano de Ob...	FACMAIN	Factor de mando intermedio	(%)mo		0.08	157,281.49
Mano de Ob...	MOCA-001	Peón	jor	Peones	254.83	700.50
Mano de Ob...	MOCA-002	Ayudante General.	jor		17.04	696.28
Mano de Ob...	MOCA-013	Cabo de oficios	jor	Supervisores	10.13	1,133.86

4 Nueva vista Carga de recursos

Obtén al instante una práctica gráfica que te mostrará las catidades de recursos a utilizar por período en tu presupuesto, basta con seleccionar los insumos de los que requieras la información.

NOVEDADES

5 Nueva herramienta Comparativo de presupuestos

Compara dos presupuestos y genera un reporte con las direfencias entre cada uno de ellos: conceptos, cantidades y montos, todo enviado a una hoja de cálculo.

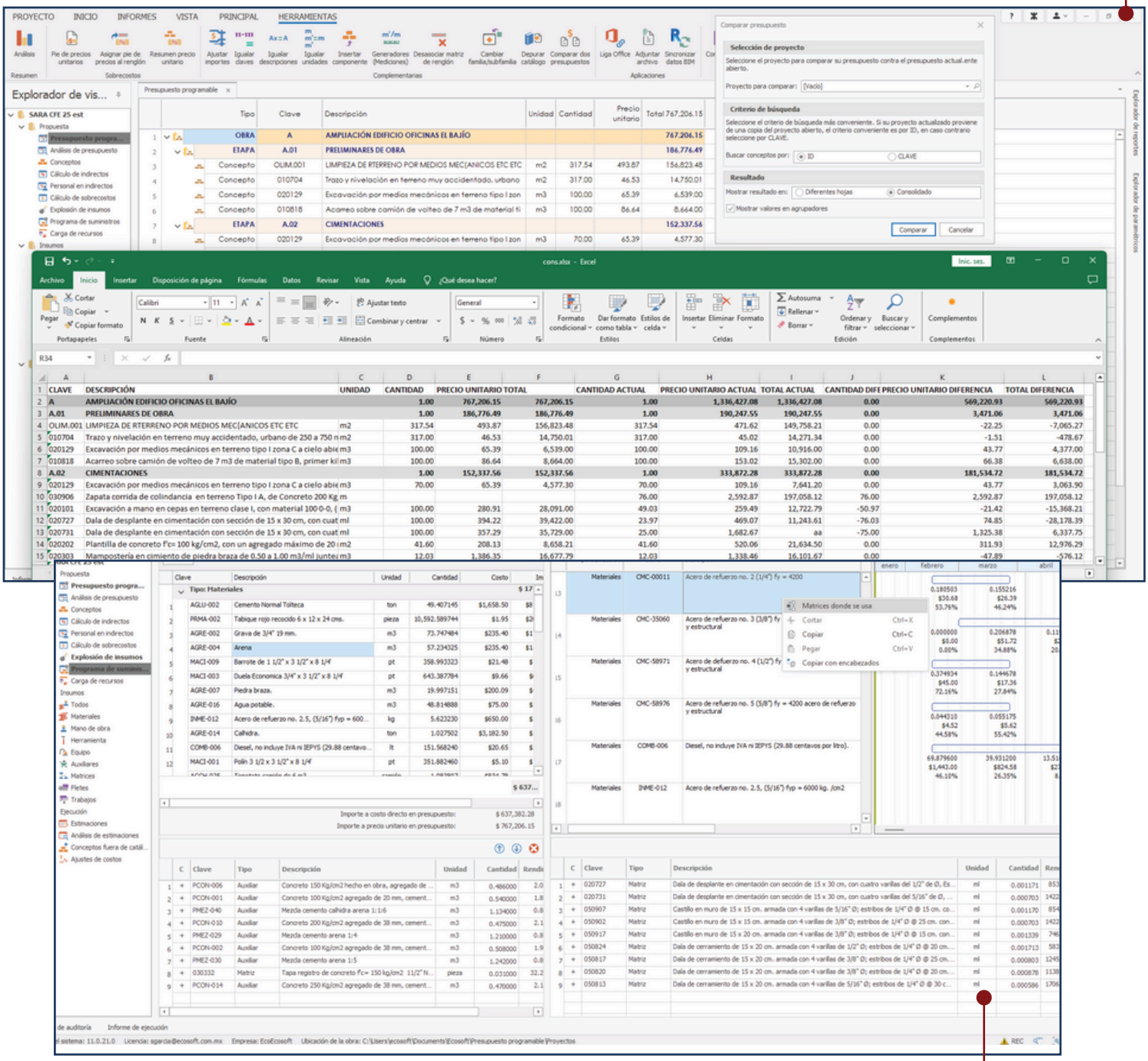

6 La herramienta Matrices donde se usa, ahora en todas las vistas necesarias

Conoce, ahora no solo desde las vistas de catálogos, sino desde múltiples lugares en el presupuesto de oferta, en dóde se utiliza cada recurso.

NOVEDADES

7 Selección de carpeta de guardado de proyectos desde la instalación

Hoy tú decides: Instala el sistema y selecciona desde este momento la carpeta de guardado predeterminada para tus proyectos.

8 Nueva copia con encabezados

Ahora puedes copiar no sólo información desde las vistas de OPUS y pegarla en hojas de cálculo, sino también los encabezados correspondientes.

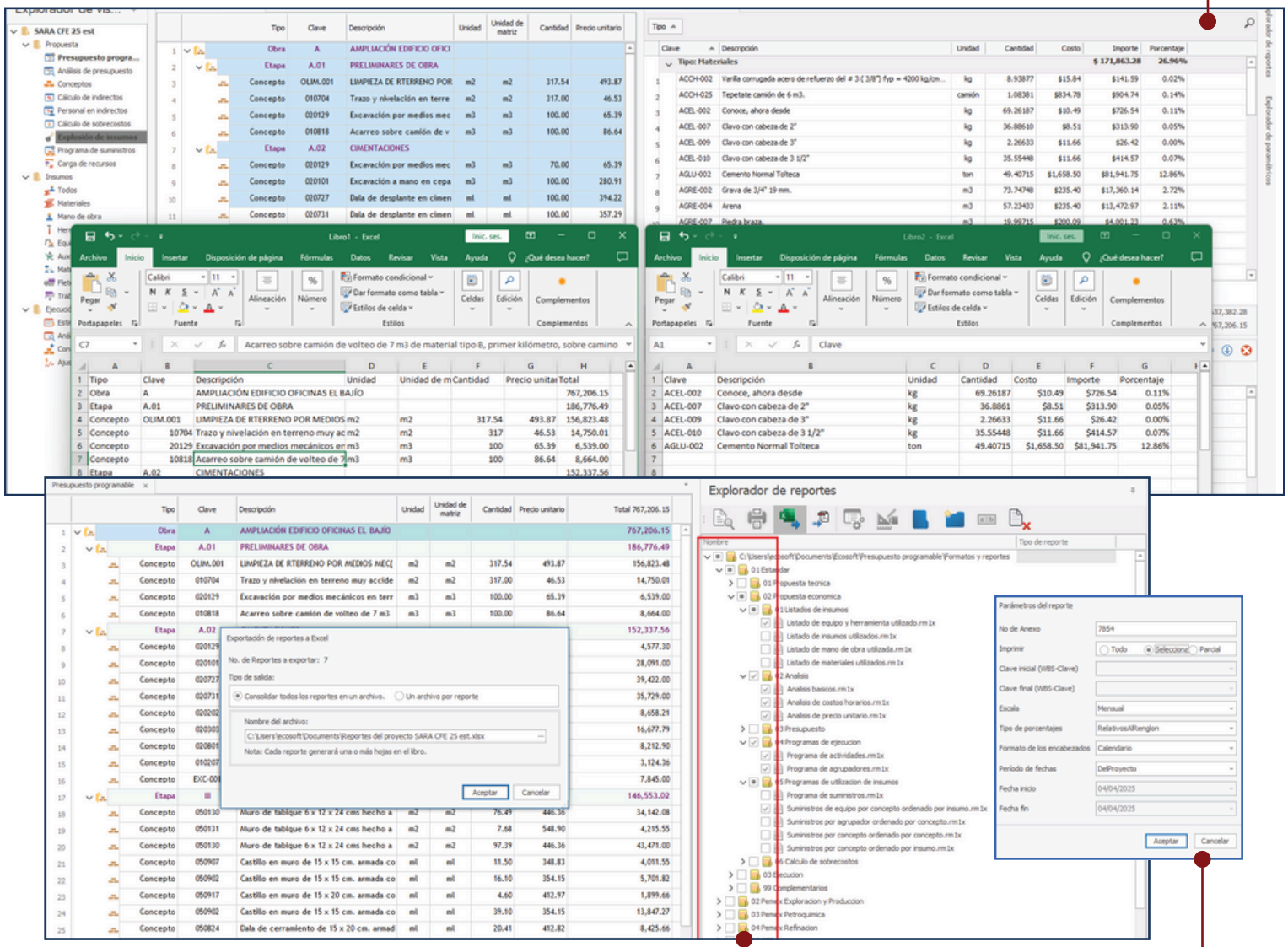

9 Selector de reportes para impresión

Usa la nueva casilla para marcar todos los reportes que desees imprimir de una sola vez. No te arriesgues a perder tu selección: marca reportes o carpetas completas.

10 Impresión de reportes: ahora también por rangos o selección de información

Reportes con la información total o parcial de los renglones de las distintas vistas de tu presupuesto de oferta.

Módulo 1

OPUS PRESUPUESTO PROGRAMABLE

La solución número uno en la integración de presupuestos con análisis de precios unitarios, programación de obra y suministros.

LlavedeAcceso Anywhere

Adios al candado USB

Permite acceder a OPUS mediante correo electrónico y contraseña.
De inicio, será necesaria una conexión a internet para su validación. También se puede disponer de la licencia trabajando sin conexión a internet. No más candados usb perdidos o dañados.

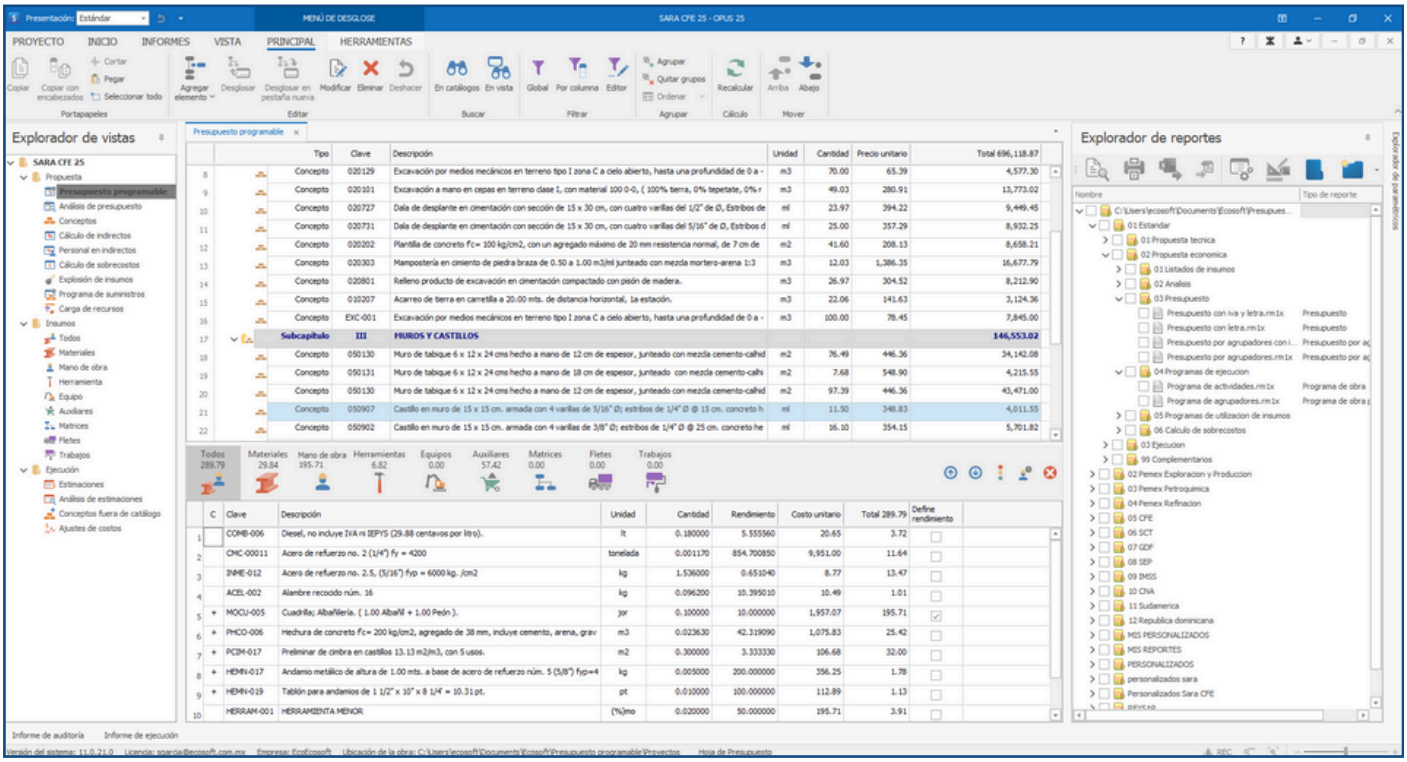

Aspecto y comportamiento

Práctico e intuitivo

Todas las funciones dinámicas en un solo lugar de acuerdo al proceso que se esté llevando a cabo. Más tiempo de productividad y menos tiempo de aprendizaje.

Explorador de Proyectos

Interacción entre las distintas vistas de la obra

Todas las vistas de la obra desde una sola ventana: el presupuesto programable, la explosión de insumos, los indirectos, los catálogos de recursos, etc.

Catálogo ECOSTOS

Con más de 70, 000 insumos

Catálogo de consulta tanto web* como local, que incluye más de 6000 matrices analizadas. *Servicio gratuito, exclusivo para usuarios con suscripción vigente.

Arrastrar y soltar
Reaprovecha tu información

Tomar un elemento con el ratón y colocarlo en la posición exacta, ya sea en otra sección de la misma obra o en una obra distinta, es una funcionalidad única exclusiva de OPUS.

Transferencia de información entre obras
Cualquier obra (local, en la red o en internet) disponible de forma permanente

Con una tecla se accede a la información de todas las obras y catálogos. Exactamente como en Google, lo que se busca se encuentra; y está listo para arrastrarse y soltarse en la obra de trabajo.

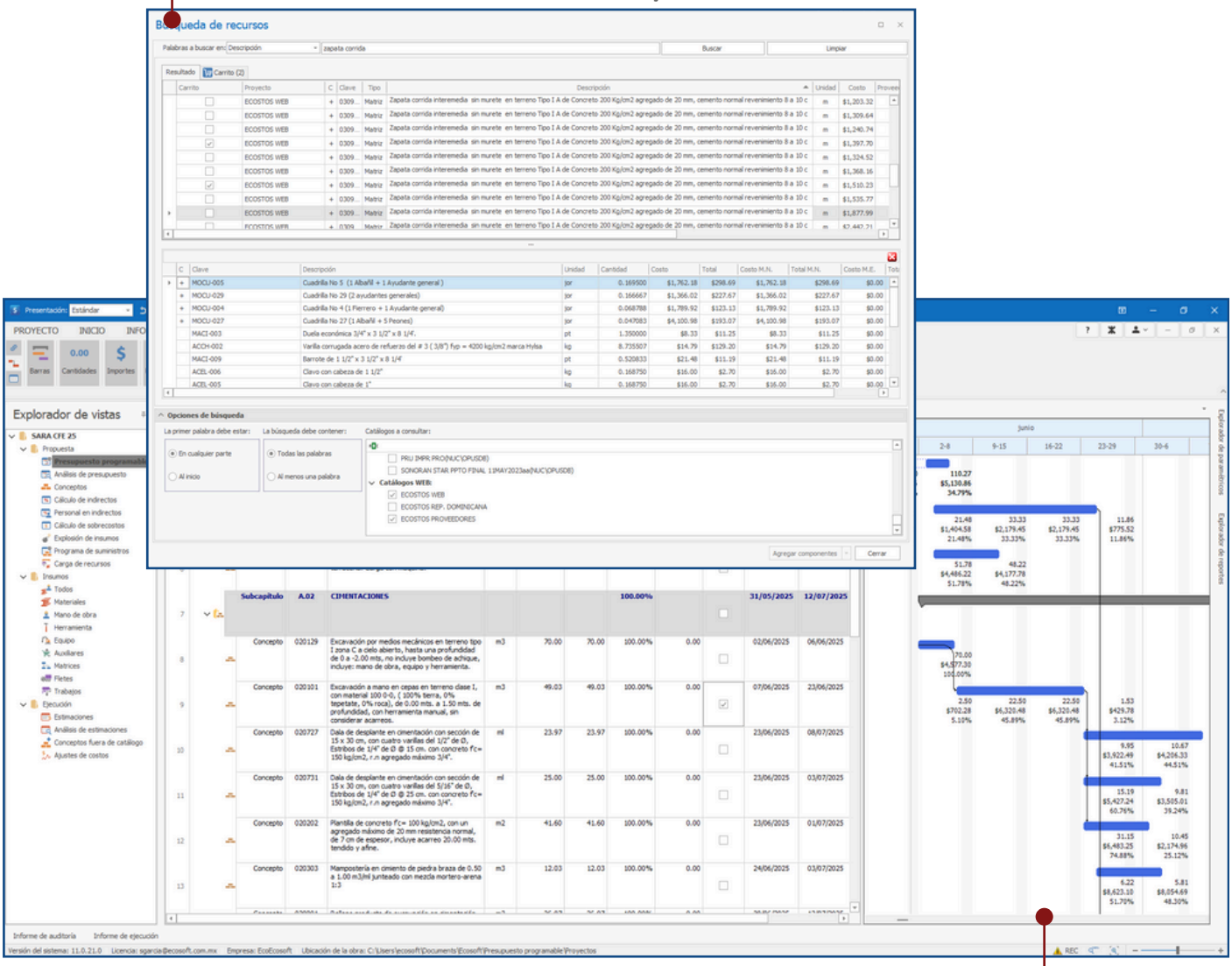

Programa de obra con alimentación manual y/o automática en base a rendimientos

Programación de tiempos, interrupciones, cantidades, vínculos y visualización de montos, cantidades y porcentajes en la escala de tiempo que se requiera: meses, quincenas, semanas e incluso el día a día de la obra.

Rendimiento exacto de la Mano de Obra
Más sencillo, imposible

Basándose en la respuesta a sencillas preguntas se obtiene el rendimiento y de manera automática la programación de obra de cada concepto.

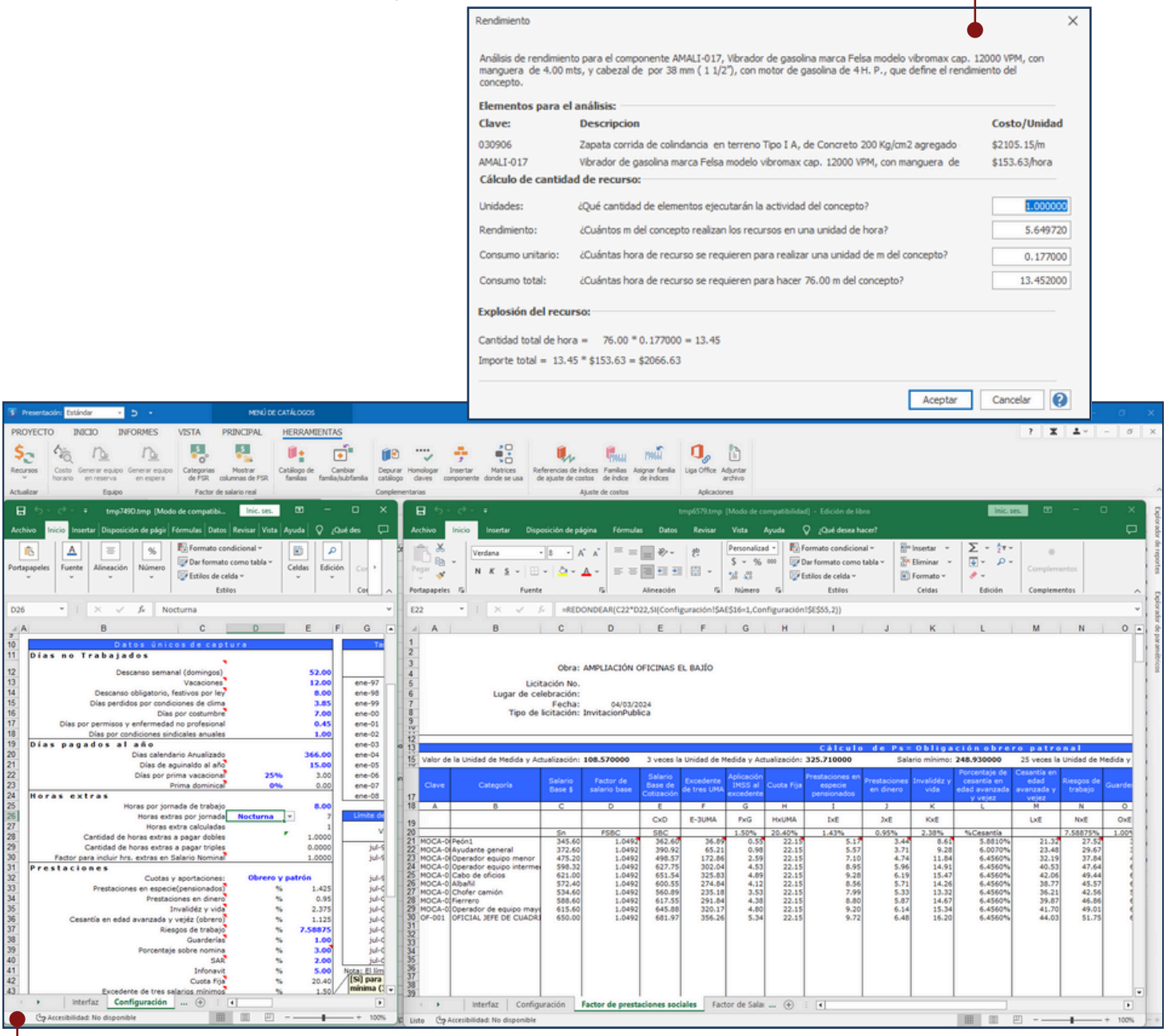

Factor de Salario Real FASAR
Plantilla flexible, ajustable a cualquier formato/criterio de cálculo

Permite modificar, guardar copias y en caso de requerirlo, restablecer la original.

Vínculo con Excel
Comunicación bidireccional

Al pasar información de Excel© a OPUS se pude modificar en OPUS, que el resultado se refleje en Excel© y viceversa.

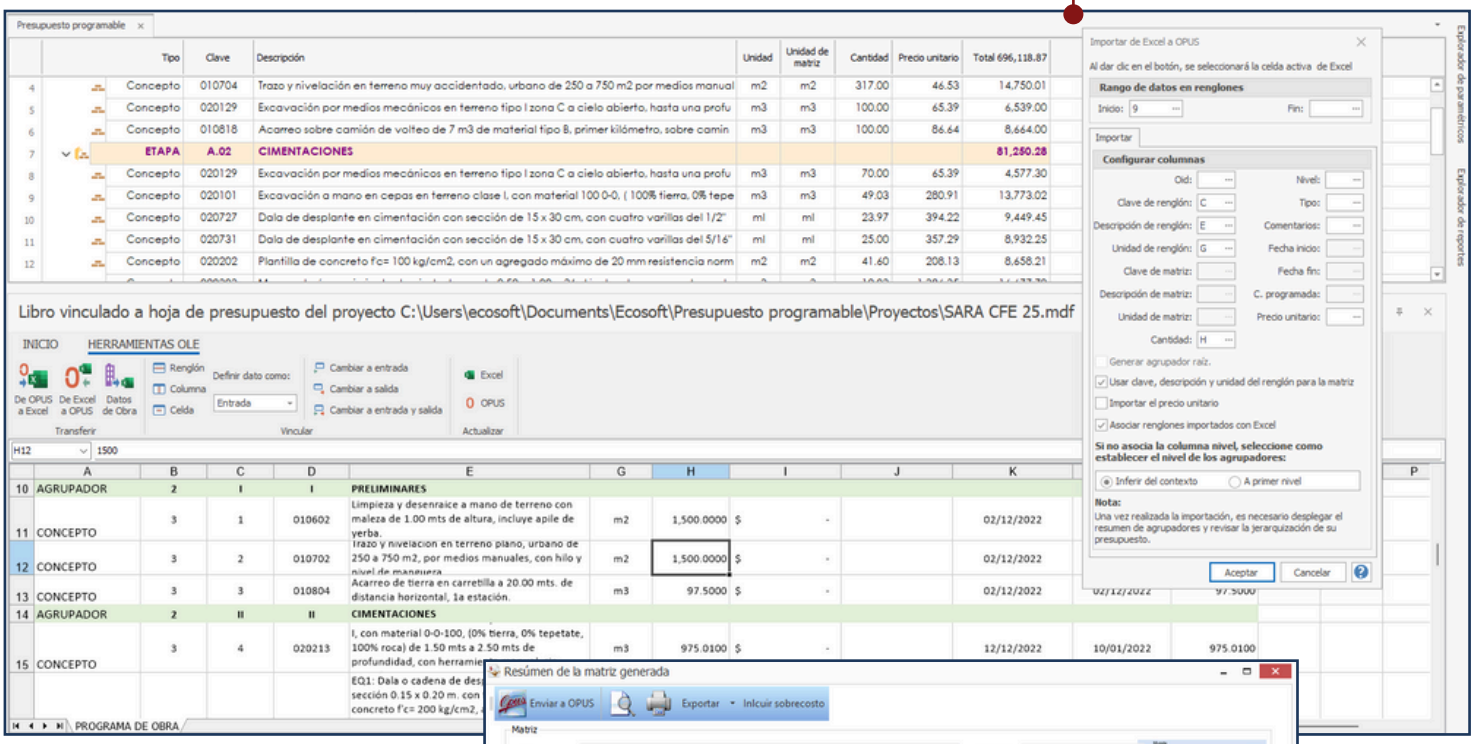

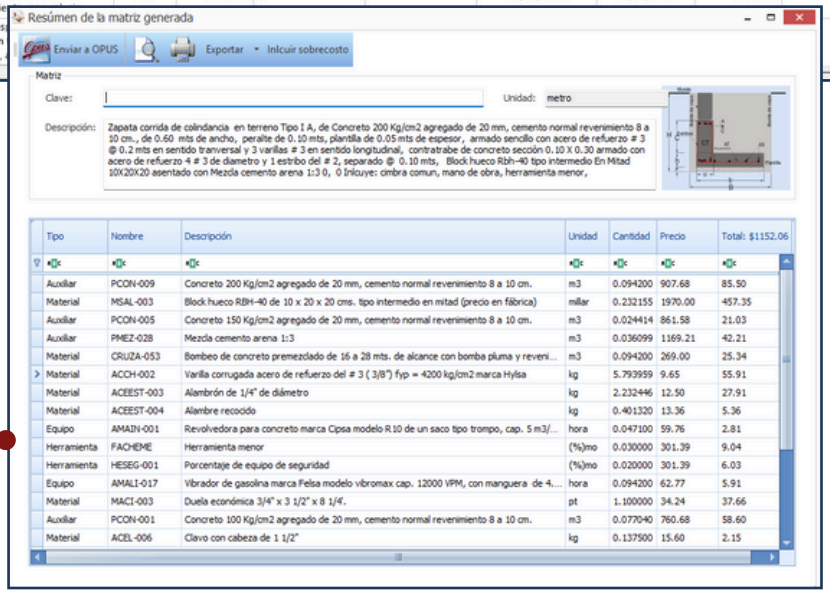

Matrices Paramétricas que sí hacen todo el trabajo
Rápido y fácil

Bastará con seleccionar las especificaciones deseadas, y el sistema calculará detalladamente el análisis de la matriz y la integrará al presupuesto.

opus.mx

Nuestro horario de servicio y atención es de lunes a viernes de
9:00 a 14:00 hrs y de 15:00 a 18:00 hrs

Teléfonos:
(+52) 55 5667 2841; 55 5667 3722; 55 5611 5473.
55 6200 8443

Puede escribirnos a
las siguientes direcciones:

ventas@opus.mx
contacto@opus.mx
soporte@opus.mx

Botticelli #18, Col. Nonoalco, Benito Juárez, C.P. 03700, CDMX.